

CIRCULAR DO COOPERADO

EDIÇÃO 13 | 28 DE MARÇO A 03 DE ABRIL DE 2024



ELE VIVE
FELIZ PÁSCOA!

3ª VISITA TÉCNICA TOCANTINS



Viaje com a Castrolanda para a nova fronteira agrícola do Brasil. **13 a 19 de maio de 2024**

Foco da visita:

- Conhecer áreas já produtivas para troca de experiências com produtores;
- Conhecer áreas com potencial produtivo e disponíveis para aquisição;
- Participar do maior evento do agronegócio do Tocantins, o Agrotins.

Limitado a 15 vagas
por ordem de inscrição

INSCREVA-SE AGORA

Até 14 de abril

Valor por pessoa entre **R\$ 8 mil a R\$ 10 mil**
de acordo com disponibilidade de voos e hotéis.

Informações:

(42) 99943-1715 - Rodrigo Torno
(61) 98178-8718 - Vitor Almeida





Gestão da Continuidade

Encontros para a sucessão familiar

09

abril | 19h

Desenvolvimento de Sucessores e Futuros Sócios



Clube Castrolanda

– Temas e próximos encontros –

23

abril

Planejamento Sucessório

07

maio

Governança

04

junho

Gestão Econômica e Financeira: controles gerenciais

18

junho

Gestão Contábil e Planejamento Tributário

Tem interesse?

[Clique aqui e faça sua inscrição!](#)

EXPEDIENTE FERIADO PAIXÃO DE CRISTO

Comunicamos que nesta sexta-feira, dia 29 de março, será feriado da Paixão de Cristo.

Veja como ficam os atendimentos nas unidades:

Expedição de Rações a Granel: solicitações de pedidos das 07h40 às 11h30 e expedição das 06h às 22h.

Rações Ensacadas (UDR): atendimento normal.

Recebimento RSC e Sementes: atendimento em regime de plantão.

Ovinocultura: não haverá expediente. No sábado (30), atendimento em regime de plantão.

Financeiro, Contabilidade e Folha de Pagamento: não haverá expediente. Retorno do atendimento no dia 01 de abril.

Operações de Mercado: não haverá expediente. Retorno do atendimento no dia 01 de abril.

Lojas Agropecuárias: atendimento em regime de plantão. No sábado (30), atendimento normal.

Insumos Matriz: não haverá expediente. No sábado (30), atendimento normal.

Insumos Piraí do Sul I, Ventania: não haverá expediente. No sábado (30), atendimento normal.

Entrepasto Itaberá I e II: não haverá expediente nos setores Administrativos, Loja Agropecuária, Fia Insumos. Recepção e Secagem o atendimento será em regime de plantão. Contatos: Marcelo Rosso Betim - (15) 9.9833-1779, Lucilene Aparecida Leandro - (15) 9.9736-6965, Samuel de Almeida - (15) 9.9807-1107, Adriano Soares (FIA) - (15) 9.9175-5927.

Assistência Técnica Leite: atendimento em regime de plantão. Entrar em contato através do número (42) 99154-0936.

A Cooperativa Castrolanda disponibiliza dois carros para venda:

Marca: Chevrolet
Modelo: Ônix Hatch LT
Motor: 1.0 Turbo Flex, 116 cv
Câmbio Manual
Combustível Flex Álcool/Gasolina
101.000 KM
Ano: 2020/2020
Valor: Consultar a gestão de frota.



O bem está localizado na Matriz para visitação.

As visitas podem ser realizadas de segunda à sexta-feira, das 7h40 às 16h, mediante agendamento, através do número (42) 99158-1032 (Elton), até o dia 25 de abril.

A Cooperativa Castrolanda disponibiliza carro para venda:

Marca: Chevrolet
Modelo: Tracker LT
Motor: 1.4 Turbo Flex, 153 cv
Câmbio Automático
Combustível Flex Álcool/Gasolina
119.533 KM
Ano: 2018/2018
Valor: Consultar a gestão de frota.



O bem está localizado na Matriz para visitação.

As visitas podem ser realizadas de segunda à sexta-feira, das 7h40 às 16h, mediante agendamento, através do número (42) 99158-1032 (Elton), até o dia 25 de abril.

INVENTÁRIO INSUMOS ENTREPOSTO VENTANIA

Comunicamos que devido a realização do inventário semestral nos dias 05 e 06 de abril, a retirada de insumos agrícolas no Entrepasto de Ventania, no dia 05/04, poderá ser realizada até às 11h50.

Já no dia 06/04 não haverá expediente nas operações de armazém, recepção e expedição de insumos (fertilizantes, agroquímicos e sementes) da unidade.

Retornamos ao atendimento normal na segunda-feira, dia 08 de abril.

Em caso de dúvidas, entre em contato com Daiane através do número (42) 98886-7300.



PIRAÍ DO SUL

TREINAMENTOS SENAR

DESTINADO A COLABORADORES DE COOPERADOS



8H ÀS 17H



AUDITÓRIO ENTREPOSTO PIRAÍ I
RUA SINHÁ MUSSURUNGA - S/N, PIRAÍ DO SUL - PR

VAGAS
LIMITADAS

- **BRIGADA DE INCÊNDIO**

1 A 3 DE ABRIL (CARGA HORÁRIA 24 H)

- **MOTOSSERRISTA - TRAÇAMENTO DE MADEIRAS**

15 A 19 DE ABRIL (CARGA HORÁRIA: 40 H)

- **ROÇADEIRA**

22 E 23 DE ABRIL (CARGA HORÁRIA: 16 H)

- **NR 31.7 APLICAÇÃO DE AGROTÓXICOS**

29 E 30 DE ABRIL E 2 DE MAIO (CARGA HORÁRIA: 24H)

Confirmar presença
pelo QR Code
ou WhatsApp:

Rafael – (42) 99871-0168
Beatriz – (42) 99163-0780



GRUPO DE ESTUDOS

ASSISTÊNCIA TÉCNICA LEITE

CONTROLE SANITÁRIO E BIOSSEGURIDADE

11 ABR | QUINTA-FEIRA

19H00



SALÃO DA IGREJA DO MARACANÃ
CASTRO/PR

PROGRAMAÇÃO:

19H00 - ABERTURA

19H15 ÀS 21H - PALESTRAS

21H - JANTAR



Negócios
Leite
Assistência Técnica



Castrolanda

Evolução de Colheita

SOJA 2023/24

Região de atuação sigmaABC - PR e SP

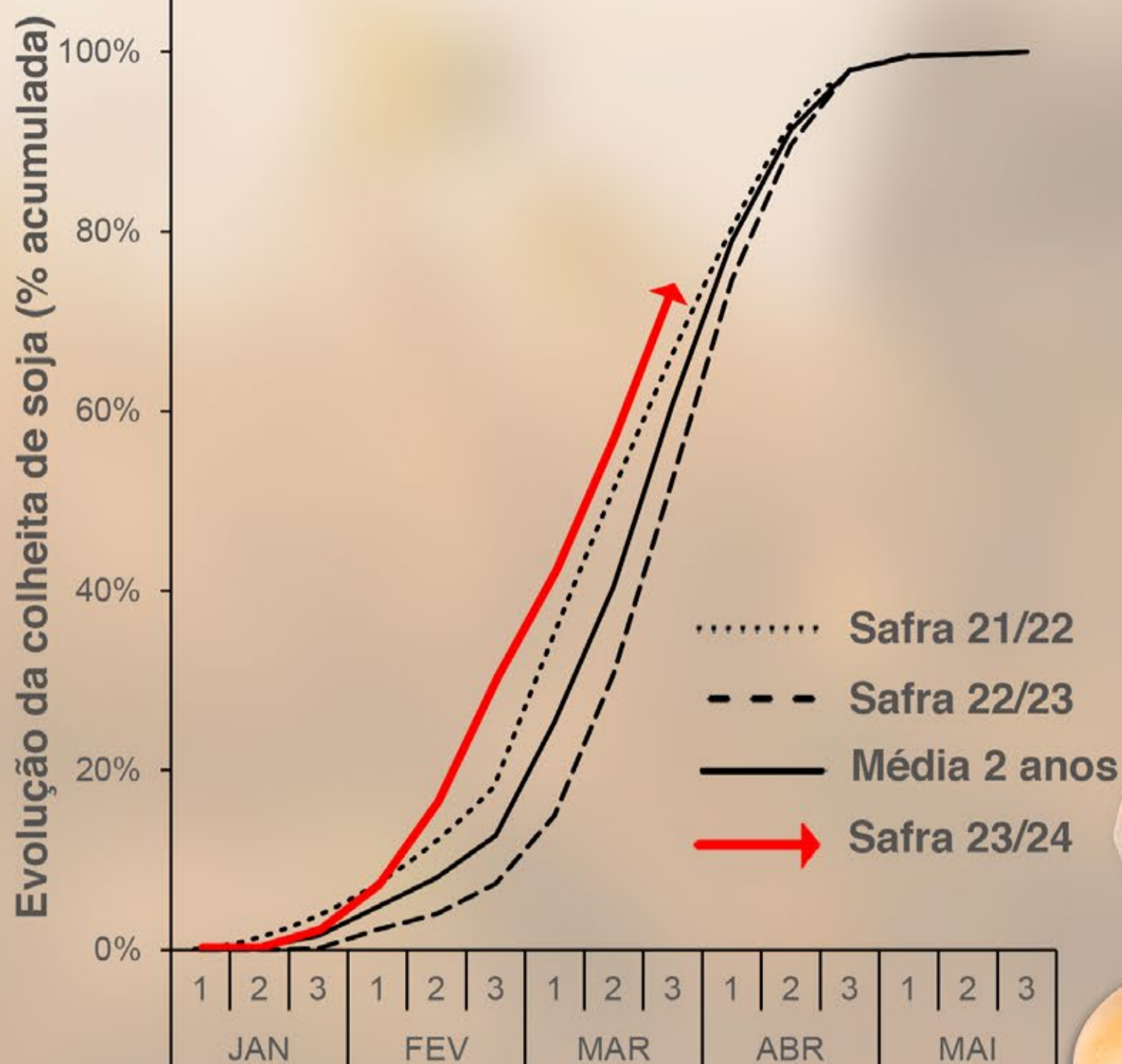

Fonte: sigmaABC
Atualização: 26/03/2024

Oló, **Cooperado!**

As colheitas de soja vão se direcionando para o final da operação.

Quando analisamos as regiões de atuação do sigmaABC, dentro dos estados do PR e SP, pode-se perceber que as lavouras mais ao norte já encontram-se muito próximas do 100%, restando áreas pontuais.

Quando analisamos as lavouras mais ao sul do grupo, que coincidem com as regiões mais altas, a operação varia entre 60 e 70% de conclusão.

sigmaABC: Potencializando a gestão de dados na produção agrícola!

MERCADO AGROPECUÁRIO

Cooperado(a), acesse os dados do Mercado Agropecuário através do aplicativo Ágil Castrolanda.

No app os dados são atualizados duas vezes ao dia, no início da manhã e final da tarde.

As informações estão disponíveis no Ágil Castrolanda | Operações de Mercado.

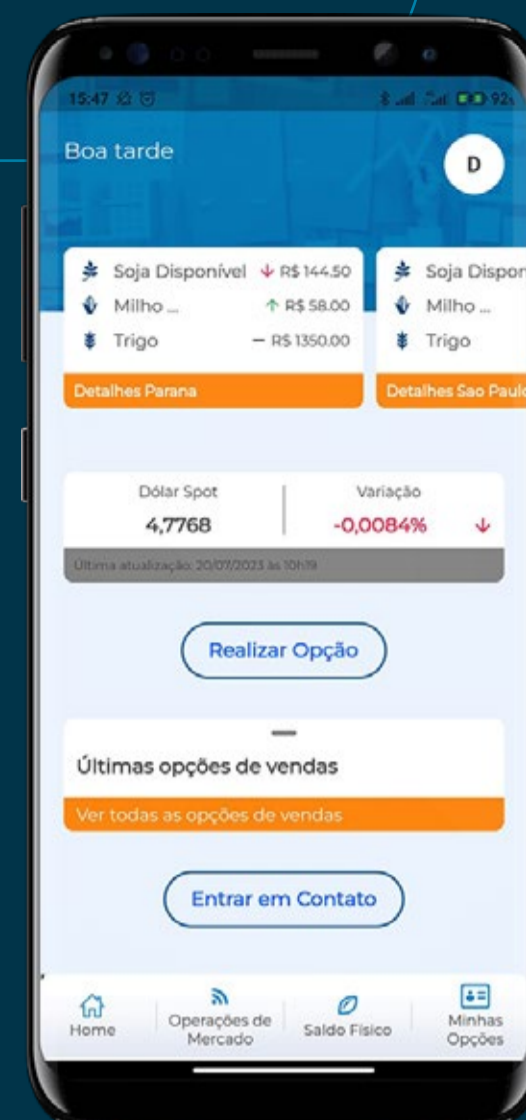

Plantão Agropecuário

Univet - Luiz Carlos Nisgoski
(42) 3232-1197 / (42) 99961-6606

Robson Nisgoski
(42) 3232-2844 / (42) 99978-1899

Castrovet
Plantão Permanente (42) 98824-3466

Maneio - Plantão Permanente
(42) 3227-4046 / (42) 98404-8603

Coopervet
Plantão Permanente (42) 99164-0636

Qualidade do Leite Castrolanda

PLANTÃO: (42) 99154-0936

O número do plantão estará disponível após o horário de expediente, feriados e finais de semana.

Loja Agropecuária

Plantão Matriz - Somente medicamentos
Segunda a sexta das 17h30 às 19h30
Sábados das 12h às 19h30

Domingos e feriados das 07h40 às 19h30
através do telefone (42) 98886-7024

Plantão Pool Leite

(42) 99988-0014 (TIM) ou (42) 98837-1762 (VIVO)
Segunda a quinta-feira das 17h30 às 07h40
Finais de semana a partir das 17h30 de sexta-feira

Expediente

Castrolanda Cooperativa Agroindustrial Ltda
Praça dos Imigrantes, 03 * Caixa Postal 131 * CEP 84165-970
Colônia Castrolanda * Castro/PR * Redação e Diagramação: COMUNICAÇÃO E MARKETING
Periodicidade: Semanal * Informações e sugestões: comunicacao@castrolanda.coop.br
* (42) 3234-8237

