

# CIRCULAR

Nº 03 \* PUBLICAÇÃO SEMANAL DA COOPERATIVA CASTROLANDA \* 16.01.2019

---

## INFORMATIVO SEMANAL

### **ATUALIZAÇÃO CADASTRO COOPERADO**

*Cooperado(a), a Gerência de Desenvolvimento Humano e Relacionamento com o Cooperado está aguardando você para atualização anual de cadastro. Com o cadastro atualizado você pode usufruir completamente os benefícios de ser um Cooperado Castrolanda.*

*O que você deve atualizar:*

- *Dados Gerais do Cooperado (endereço, telefones, e-mails, contador, etc);*
- *Inclusão e/ou atualização dos dados dos dependentes menor e maior de idade (nome, idade, telefone, RG, CPF, e-mail, endereço, etc);*
- *Matrículas das propriedades;*
- *Contratos de arrendamento, comodato e parcerias (vencidos e à vencer);*
- *Inclusão do CAR – Cadastro Ambiental Rural (item passará a ser obrigatório);*
- *ITR – Imposto sobre a propriedade Territorial Rural;*
- *CCIR – Certificado de Cadastro de Imóvel Rural.*

*Para facilitar esta atualização, a gerência disponibiliza uma ferramenta on-line. Você pode solicitar atualização e enviar toda a documentação necessária para inclusão em seu cadastro diretamente pelo portal do Cooperado. Acesse-o através do site: <https://www.castrolanda.coop.br/>. Manter o cadastro atualizado agiliza o seu negócio. Para sanar dúvidas ou obter mais informações entrar em contato com Kimberly ou Ana Carolina através dos e-mails [kimberly@castrolanda.coop.br](mailto:kimberly@castrolanda.coop.br) ou [anacls@castrolanda.coop.br](mailto:anacls@castrolanda.coop.br), pelos telefones (42) 3234-8264; 3234-8000 ou pelo whatsapp 9 9124-9580.*

## **corporativo**

---

### **RESERVE A DATA**

#### **PRÉ- ASSEMBLEIA ANUAL DE BALANÇO**

DATA: 01/02/2019

HORÁRIO: 14 HORAS

LOCAL: MEMORIAL DA IMIGRAÇÃO HOLANDESA

### **ASSEMBLEIA GERAL ORDINÁRIA**

DATA: 15/02/2019

HORÁRIO: 14 HORAS

LOCAL: MEMORIAL DA IMIGRAÇÃO HOLANDESA

### **CAMPANHA CONTRA GRIPE 2019**

Os Setores de SSMA e Desenvolvimento Humano e Relacionamento com o Cooperado comunicam que iniciou a Campanha de Vacinação contra a Gripe 2019 para todos os cooperados, seus familiares e seus colaboradores. A campanha será dividida em duas etapas, sendo a primeira destinada a realização de reserva de vacinas via e-mail ou telefone. Os contatos para reserva são [edinacs@castrolanda.coop.br](mailto:edinacs@castrolanda.coop.br), [kimberly@castrolanda.coop.br](mailto:kimberly@castrolanda.coop.br),

anacls@castrolanda.coop.br, ou telefones 3234- 8264, 3234- 1257 ou 9 9124-9580. O período de reservas encerra na próxima sexta-feira, dia 25/01. Na segunda etapa, prevista para fevereiro de 2019, será realizada a divulgação do valor da vacina e o cronograma de aplicação. O pagamento das doses solicitadas será debitado da matrícula do cooperado solicitante. Aqueles que reservarem e não realizarem a aplicação das doses serão cobrados referente ao valor integral da vacina. Devem tomar a vacina pessoas maiores de 6 meses de idade que desejam se proteger quanto à gripe e suas complicações mais graves. Não devem tomar a vacina menores de 6 meses, pessoas com alergia a ovo, proteína de galinha, neomicina, formaldeído ou sulfato de bário e pessoas com histórico de reação grave em vacinações anteriores para gripe, portadores da síndrome de GUILLAIN-BARRE ou outras neuropatias imunes agudas.

### **GESTÃO FINANCEIRA E DE CUSTOS**

Cooperado (a), você faz a gestão financeira e custos de produção da sua propriedade? A Cooperativa, através da Parceira com a CRAW Sistemas, disponibiliza o Software AgriWin para Gestão Financeira e Custo da Produção. Simples, intuitivo e 100% on-line, suas informações estarão disponíveis em tempo real, em qualquer lugar e com total sigilo e segurança. Por estar integrado com a Cooperativa, o cooperado tem a sincronização automática de suas movimentações financeiras, compras, entrega das produções e vendas. As outras informações realizadas fora da Cooperativa podem ser inseridas manualmente. Com sua utilização, é possível fazer sua gestão financeira com fluxo de caixa, contas a pagar e a receber, conciliação bancária e também ter seus custos de produção com controle de maquinário, estoque, gastos por área e suas respectivas lucratividades, rentabilidades e outros importantes indicadores de eficiência. Com esses relatórios, a identificação dos pontos positivos e negativos ficam mais claros e auxiliarão na tomada das decisões do seu negócio. *Para mais informações o cooperado interessado pode entrar em contato com Fernanda, na Matriz da Cooperativa, ou pelo telefone 42-3234-8045.*

## **agrícola**

---

### **OPERAÇÃO SAFRA INVERNO**

A Fundação ABC, com o apoio das cooperativas Frísia, Castrolanda e Capal, realiza mais uma edição da Operação Safra de Inverno. Neste encontro, sempre com início às 8h45, os coordenadores de pesquisa da instituição repassam as últimas orientações para a próxima safra.

Locais: 22/01 - Itapeva-SP - Espaço Bella Vista  
23/01 - Arapoti-PR - ASFUCA  
24/01 - Castro-PR - Auditório da Fundação ABC  
25/01 - Carambeí-PR – Auditório Leendert de Geus

Programação:

8h45 - Recepção  
9h às 9h30 - Previsão Climática com Rodrigo Yoiti Tsukahara – Agrometeorologia;  
9h30 às 10h15 - Cultivares de trigo e cevada: Sugestões para a safra 2019 com Helio Antonio Wood Joris – Fitotecnia;  
10h15 às 10h30 – Intervalo;  
10h30 às 11h15 - Cereais de Inverno: Momento de controlar doenças fúngicas com Senio José Napoli  
Prestes – Fitopatologia;  
11h15 às 12h - Custos de Produção com Claudio Kapp Junior - Economia Rural;  
12h – Encerramento.

### **FIXAÇÃO PRÉ-VENDA CEVADA CERVEJEIRA**

O Setor Comercial de Grãos comunica que está aberto o período de fixação de pré venda para Cevada Cervejeira da safra 2019/2019, de acordo com os seguintes critérios.

- Valor da pré venda : R\$ 850,00 a tonelada para o padrão sortimento 90% - 6% - 4% .
- Data limite de Precificação: 30/03/2019
- Base de Fixação: CBOT Trigo Dezembro 115% base 1º sortimento. A ser aplicado ágio ou deságio por sortimento e qualidade sobre o produto entregue.
- Variedades: KWS Irina e Daniele. Exigência de segregação das variedades (confirmação de intenção de plantio até dia 18/01/2019).
- Preço sementes: Em definição.

*Para mais informações entrar em contato com o Departamento Comercial através dos telefones (42) 3234-8031 com Yuri, (42) 3234-8032 com Bruna, ou (42) 3234-8258 com William.*

## NOVA ESTRUTURA AGRÍCOLA

Cooperados e cooperadas, a Gerente de Negócios Agrícola, Tatiane Bugallo, informa abaixo a nova estrutura organizacional da área. No realinhamento, os gestores de negócio foram definidos conforme o planejamento estratégico. As mudanças estão em vigor desde o último dia 04 de janeiro.

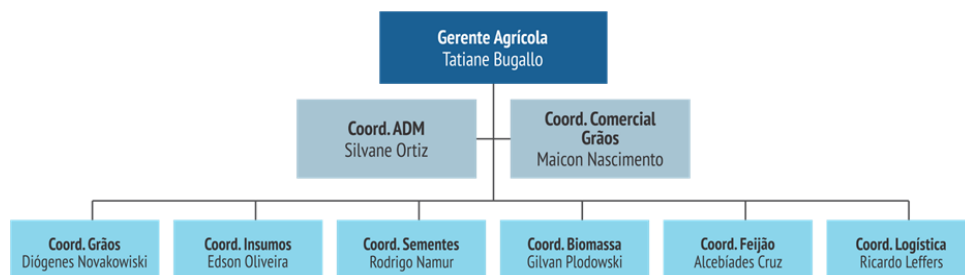

## leite

### FABC- FORRATEC DE INVERNO

A Fundação ABC, com o apoio das cooperativas Frísia, Castrolanda e Capal, realizará nas cidades sedes das cooperativas um encontro técnico com os pecuaristas de leite, com as seguintes apresentações: Agrometeorologia- Aplicações agrometeorológicas para pecuária; Economia Rural- Atualização do custo no impacto financeiro das forrageiras de inverno na dieta; e, Forragens & Grãos- Atualização das forrageiras de inverno.

Os encontros serão:

23/01 - 13h30 - Arapoti-PR - ASFUCA

24/01 - 13h30 - Castro-PR - Auditório da Fundação ABC

25/01 - 13h30 - Carambeí-PR – Auditório Leendert de Geus

### LEILÃO DE GADO LEITEIRO CASTROLANDA

A Área de Negócios Leite informa que estão abertas as inscrições para o 19º Leilão de Gado Leiteiro da Castrolanda. Este ano o evento será realizado no dia 23 de março de 2019 (sábado), a partir das 14h30, no Pavilhão Agroleite. Ao todo serão leiloados 70 animais das raças holandesa, Jersey e mestiças leiteiras. *Mais informações no setor de Comercialização com Johnny pelo ramal 8205.*

## você sabia?

**PROMOÇÃO PRODUTOS ALEGRA:** Que estarão em promoção, na Loja Agropecuária da Matriz, enquanto durarem os estoques, vários produtos da Alegria. Confira abaixo a lista e os preços:

PRODUTOS ALEGRIA	PREÇO TERCEIRO	PREÇO COOPERADO	PREÇO COLABORADOR
LOMBO TEMPERADO RF ALEGRIA KG	R\$ 12,98	R\$ 11,68	R\$ 11,94
SOBREPALETA EXTRA IWP KG	R\$ 10,39	R\$ 9,35	R\$ 9,56
PRESUNTO DEFUMADO FATIADO ALEGRIA 200G	R\$ 5,19	R\$ 4,67	R\$ 4,77
BACON EM CUBOS KG	R\$ 12,98	R\$ 11,68	R\$ 11,94
FILE MIGNON TEMPERADO RF ALEGRIA KG	R\$ 11,69	R\$ 10,52	R\$ 10,75
PEPPERONI FATIADO 100 GRS	R\$ 2,60	R\$ 2,34	R\$ 2,39
LOMBO DEFUMADO FATIADO ALEGRIA 200 GRS	R\$ 4,16	R\$ 3,74	R\$ 3,83
T-BONE CG SP KG	R\$ 15,58	R\$ 14,02	R\$ 14,33
RIBEYE CG SP KG	R\$ 15,58	R\$ 14,02	R\$ 14,33
PRIME RIB CG SP KG	R\$ 18,18	R\$ 16,36	R\$ 16,72
LOMBO INGLES CG SP KG	R\$ 15,58	R\$ 14,02	R\$ 14,33

**PRÊMIO SESI ODS:** Que a Alegria recebeu o Prêmio Sesi ODS 2018 pelo projeto social Jovem Chef, que visa promover o conhecimento para contribuir e melhorar a qualidade de vida de jovens carentes. Em 2018 o projeto formou 14 jovens, com idades entre 16 e 24 anos, como auxiliares de cozinha.

**AGROLEITE:** Que em 2019 o Agroleite será realizado entre os dias 13 e 17 de agosto. O evento é considerado a vitrine da tecnologia do leite no Brasil. A última edição registrou recorde de público e volume de negócios. O evento acontece na Cidade do Leite.

**CÓDIGO DE CONDUTA:** Que a Castrolanda lançou no dia 22 de outubro o Código de Conduta da Castrolanda. O código e a Linha Ética Castrolanda integram a Cultura C da cooperativa. A frase que resume a Cultura C é “Fazer o correto de acordo com o Código de Conduta, concretizando diariamente os valores da Castrolanda e utilizando o canal LEC como ferramenta de comunicação”.

## mercado agropecuário

### Cotações futuras | BM&F

SOJA BMF	MILHO CAMPINAS R\$	R\$ / FOB / CASTRO	DÓLAR COMERCIAL
MARÇO U\$ 19,79	39,20	35,70	<b>3,7340</b>
MAIO U\$ 20,00	37,50	34,00	<b>3,7450</b>
JULHO U\$ 20,27	-	-	<b>3,7664</b>

### Mercado Agrícola

PRODUTO	DESCRIÇÃO	MERCADO	PREÇO MÍNIMO SAFRA 2016/2017
AVEIA	Branca Consumo	-	-
AVEIA	Preta Consumo	-	-
SOJA	Disponível Ponta Grossa	<b>R\$ 71,00</b>	<b>R\$ 30,17</b>
SOJA	Disponível Castrolanda	<b>R\$ 69,38</b>	-
SOJA	Disponível Paranaguá	<b>R\$ 74,00</b>	-
SOJA	Disponível Santos 2019	<b>R\$ 75,00</b>	-
MILHO	Castro	<b>R\$ 36,00</b>	<b>R\$ 19,21</b>
MILHO	Itaberá	<b>R\$ 34,50</b>	-
FEIJÃO	Preto Extra – São Paulo	<b>R\$ 190,00</b>	<b>R\$ 94,80</b>
FEIJÃO	Carioca Comercial (8)	<b>R\$ 197,50</b>	<b>R\$ 84,60</b>
TRIGO	Pão Castro/Piraí do Sul/Ventania	<b>R\$ 890,00</b>	<b>R\$ 644,00</b>
TRIGO	Pão Itaberá	<b>R\$ 900,00</b>	-
TRIGO	Doméstico	-	<b>R\$ 584,00</b>
TRITICALE		-	<b>R\$ 381,50</b>

### Plantão Veterinário

**Univet** – Luiz Carlos Nisgoski | (42) 3232-1197 – (42) 9 9961-660  
Robson Nisgoski | (42) 3232-2844 – (42) 9 9978-1899

**Castrovet** – Plantão Permanente | (42) 9 8824-3466

**Maneio** – Plantão Permanente | (42) 3227-4046 – (42) 9 8404-8603

**Coopervet** – Plantão Permanente | (42) 9 9164-0636

**Qualidade do Leite** – Thaís (042) 9 8823-8544  
Cibelli (042) 9 9128-5904  
Larissa (042) 9 9151-0848

### Plantão Pool Leite

**Qualidade Pool** – Plantão | (42) 9 8849-1474 – (42) – 9 9134-7263  
**Logística Leite** – Plantão | (42) 9 8837-3643 – (42) 9 9166-3865

### Plantão Loja Agropecuária

**Matriz** (somente para medicamentos) – Plantão | (42) 9 8886-7024